夕刊 臺灣日日新報 十月十日

インマシン 美肌クリーム

陸鷲洛陽を猛爆

飛行場軍事施設を粉碎

ウイルキー危く命拾ひ

米英の信用失墜をウィルキー自ら告白

好富情報部長喝破す

新穀の上納

十二日より執行

第二戰線當分見合せ

米下院議長の暴露言明

ルーズベルト十二日放送

故酒井中將の遺骨 祖國へ無言の凱旋

西北支那と援蔣ルート(下)

醜惡なる相剋戰場

重慶、中共、回教軍三つ巴

回教徒懐柔に腐心

騒然たる三つ巴

赤化新疆省の暴逆

三巴戰線和に狂奔

複雜怪奇な第二戰線

"勇往邁進、困苦耐勞"に

新國民運動 汪主席激勵の書

航空母艦第一主義

戰艦舍まぬ米の建艦計畫

張家口で結成式 蒙疆日本人興亞協力會

英乙巡擊沈 コヴェントリー

クレーギー等英本國到着

印度彈壓案を討議

英下院、修正案を否決

獨軍巨砲ス市猛攻

ヴォルガ河岸進出へ 獨軍二街路攻略に成功

赤軍の裝備低下

夜間爆擊に練習機使用

舊法幣の流通禁止

江蘇、安徽、浙江の三省

敵國、中立國在留者と郵便通信連絡

現地興亞團體 上海興亞會設置

人事

肺炎に アンチルンゲン
臺灣總代理店 村松商行
製造元 東京製藥株式會社

素肌が美らくし 健康にする! ラクブ美身クリーム

新時代の榮養消化劑! アイオミン錠

ハミガキ教練 齒牙愛護運動 ブラシは必ず1動
飛ばない 散らない 無駄のない スモカ
一人一罐一ケ月量
齒磨スモカ

全化膿症に 双球菌性 中耳炎 扁桃腺炎 急性肺炎
純正スルファピリヂン トリアノン

腎臟疾患 危險なる尿毒症、高血壓に推賞せらる
アルワゴン
日本藥品洋行

神經痛 ロイマチス劑 アトカルミン錠

腸 下痢、消化不良 腸カタル、便秘等
全國官公立病院採用品 乳酸菌製劑
エンテロノン
日本藥品洋行

逞し・健民健兵の萬華鏡
初の國防訓練大會幕開く

體育祭典の幕開く
宴員上は開會式、國内上から總督告辭、軍司令官祝辭(代讀)大會會長開會の挨拶

開會の挨拶

總督告辭

祝辭

宣誓

報恩感謝の奉仕へ
擧州推進强化を誓ふ
臺北州厚生事業協力會議開く

功勞者十五氏を表彰

眞摯な意見を開陳
具體方策につき愼重協議

總督、軍參謀長
「漫畫移動展」を觀覽

一生一代の光榮です
臺灣遺族部隊第一班萬京

興亞若人の意氣高く
必勝を眉宇に競技の火蓋切らる

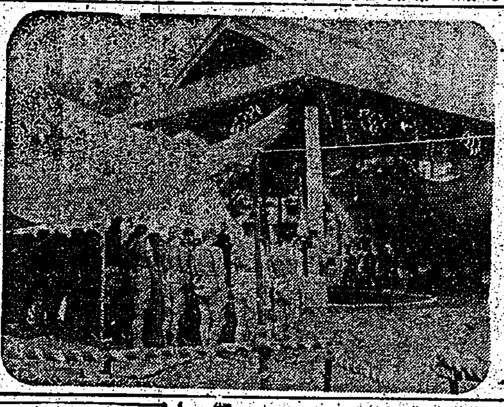

聞くも朗らか武勇談
高砂義勇隊の活躍を語る

再起・前線で御奉公
烈々義勇隊員決意披瀝

速かに米英と絶縁せよ
蔣政權へ反省電報送

毛髪の栄養素
つや出し
日本香油
養毛コレステリン配合

國運と共に伸びる新貯蓄法
山一の投資信託
一口 五〇〇圓
山一證券株式會社

スクナ
盗汗・結核に
貧血な性なり大増製劑

小柳式脱腸帯
切らずに治る!
ピッタリ

ライオン歯磨
正しく朝晩磨きませう

空の軍神
浪曲
加藤建夫少將
春日井梅鶯
ビクター

今も 昔も
効能で賣れる
ひえとり
大阪 高津表門筋
本家 いや伊藤長兵衛

中風・高血壓・神經痛
原因を明にした
今津博士の素晴しい研究

臺灣日日新報

重要國策の調整終る
閣議に上程逐次詮議

商工業再編促進の要
商工省委員答申書提出

高松宮殿下台臨
中央社會事業協會記念式

青島學院に御下賜金

シドニー特別攻撃隊四勇士の英靈凱旋

米英船廿二隻撃沈
獨逸潜水艦の殊勳

アングロサクソン打倒
緬甸の新秩序に邁進
バーモ行政長官演説

大政翼賛會二周年
明十二日記念式を擧行

故酒井中將の英靈
官民の出迎裡に福岡着

南京の双十節
記念閲兵式に汪主席臨場

軍管理七工場返還
双十節トし調印式擧行

在支治外法權を撤廢
笑止・米英の價値なき宣傳

形骸のみの治外法權
國民政府側で冷笑

瓦を食器に與ふ
ニューカレドニヤの非人道

日滿華の興亞團體
十三日より第一回會合

岡村最高指揮官
前線部隊を激勵 歸任

河北省の綜合戰果
九月中

故湯瀬大佐 少將に進級

定期敍勳

鼻の惡い人は
必ず頭が惡い

中學講義錄

講談社の少國民雜誌 十月號が出ました
少年倶樂部
少女倶樂部
幼年倶樂部
コドモヱバナシ
定價各五十錢
發明工夫製作品當選發表
大日本雄辯會講談社

野球界 十一月號
錬成の六大學野球
相撲大觀
秋の六大學野球
博文館

實業之日本 十一月一日 秋季特大號 特價六十錢
これからの問題
南方占領地を觀る
民族と人口
實業之日本社

社說

ウイルキー派遣は逆效果

クリップスと好一對の物笑ひ

本島人の農業移民

南方へ四十萬人を送出

督府の十ヶ年計畫成る

婦女子勞力活用へ

國債、債券轉賣防止

財務局で對策要綱決定

種子用農產物價格

公價設定の要

北原金司

英國引揚邦人座談會 (五)

點呼後は宮城遙拜

困苦缺乏の貴い教訓

軍票備券二本建

虹口の邦人側小賣商が

輸出入品迅速處理

稅關鑑定官會議を開く

米の軍擴豫算檢討

愈よ高まる生產の危機

化工統制會

愈よ近く創立か

商況 (十一日)

商狀一服

利喰安へ

總力戰だ 健康戰だ

ハリバ

丸善の文房具

オリオンペン

アテナ萬年筆

レバート複寫紙

オリオン書類整理棒

アテナインキ

丸善株式會社

學的協力殺菌の治癒率

化

膿性・諸疾患

急・慢性

內服 ケンゴール

河原商店

◇獨學で立派に中學卒業が出來る◇

國民中學講義錄

◎獨學時代來る!!

會員大募集

大日本國民中學會

東京・代々木驛前

◎獨學で完全に高女卒業が出來る

高等女學講義錄

收穫の秋 勤勞の歡び

今年は豊作 銃後の凱歌! 傷にはオツが いつも評判!

オツ

オツ本舖 都商店

絢爛・豐穰の華開く

臺東園見事制覇

臺中州園を一周追拔く

絢爛、鍛錬の華開く
郷土の榮譽擔ひ若人敢鬪

沿道の聲援　韋駄天走り
荷重强行軍　高雄團に凱歌擧る

正一時「號令」

テープ

龍攘虎搏の肉彈戰
相撲　臺中州團健鬪して優勝

高砂族特有の健脚に物言はす
優勝の高雄團

臺東團見事制覇
臺中州團を一周追拔く
三十維道路　競走週三十

けふの競技

荒天下に決死作業
英俘虜・日本側の勇敢さ禮讚

鬼畜に等しい殘虐さ
和田護送指揮官當時を語る

經田

英國

丸んぼすり　遭難の模樣

山本司令長官
命名式參列のため來北

見事魚雷を射止む
四乘組砲手手練の一發

僅か

遭難英兵俘虜　門司港に入港

午前、午後の呼稱廢止
局鐵、局バスけふから實施

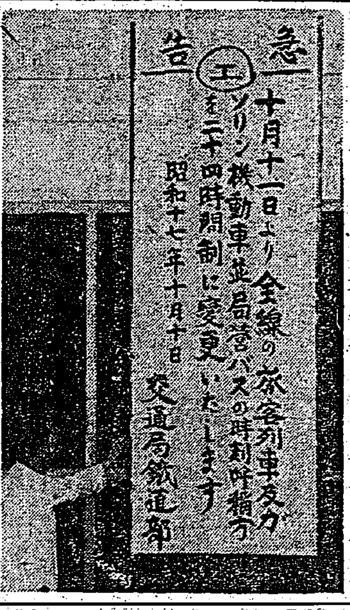

鐵道

時計

島民情けの義捐金
本社から督府に提出
總額十七萬七千七百餘圓

義捐金受付は締切

罹災者救濟義捐金（四）
金二萬四千六百七十圓九十錢
累計金廿萬二千三百廿五圓五十二錢

全島中等野球
花中、北工勝殘る

託兒所の幼兒にお菓子寄贈

臺北弘法寺別院に昇格

奉納野球

ラヂオ
第一放送

第二放送

勤奉在郷青年隊花蓮港支會結成

漢方　中山胃腸藥
勝ちぬく爲には健康を！
中山研究所

男性神經衰弱　早老疲勞　精力減退

テルモライツ

映畫と演藝
大世界館　芳乃館　國際館　新世界館　榮座

第四期決算報告
臺北ノート販賣株式會社

債權申出公告
久大實業會社

會葬御禮　平井正幸

弟黄登賢儀…
黄連文　黄登新　黄登勝　外四名

債券　株式
富榮證券時報
臺北市京町二丁目　富榮證券株式會社

今次大東亞戰爭戰歿者左記十六勇士ノ市葬ヲ來ル十月十六日午後四時市役所前齋場ニ於テ神式ニヨリ執行致候間此段謹告候也
故陸軍曹長　天辰喜一君
故海軍一等兵曹　北村太郎君
故陸軍上等兵　立石市藏君
故陸軍上等兵　島本秀一君
故陸軍上等兵　久保城良太郎君
故陸軍上等兵　金月昌三君
故陸軍上等兵　望田幸造君
故陸軍上等兵　石波仕三郎君
故陸軍上等兵　笹原政光君
故陸軍上等兵　柏木泰助君
故陸軍囑託　安藤全平君
故海軍通譯　黄天見君
故陸軍軍屬　翁阿來君
故海軍軍屬　鮫島侑弘君
故陸軍軍屬　小柳　進君
昭和十七年十月十一日
大東亞戰爭戰歿者市葬委員長
高雄市長　横山竹男

會葬御禮
久田清臣
親戚友人一同

有價證券賣買
臺北市大和町
明治屋商店
電話四三四五・四五九〇番

辯護士　小山内績
臺北市表町一ノ三
電話八七四一番

專門花柳病科　周磐石

外科　泌尿科　X線科
福島外科醫院

十月十一日より開業
高雄驛前（徒歩で僅か三分）
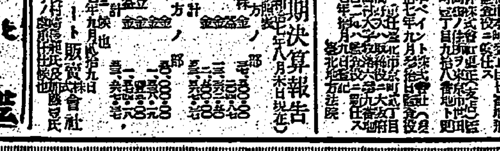
㊇高丸旅館
館主　丸尾カネヲ　電話二〇三番

產婆生徒募集
晝間部　夜間部　十月十二日開始
臺北市蓬萊町
蓬萊產婆講習所

謹告
鐵道部の改正に呼應し弊社に於ても本日より二十四時間制を實施仕候
臺北市上埤頭一三九番地
臺北州自動車運輸株式會社

遺家族の副業授產
關係各團體で確立急ぐ
全國副業協會調査完了

黃麻栽培技術員
南方開拓へ十五日巢立つ

戰歿者の慰靈祭
臺東廳下の"援護運動"

大東亞建設完遂へ
大都市會議の感想　臺北代表鈴木市議談

伊江一等兵の淡水街葬

臺東の慰靈祭

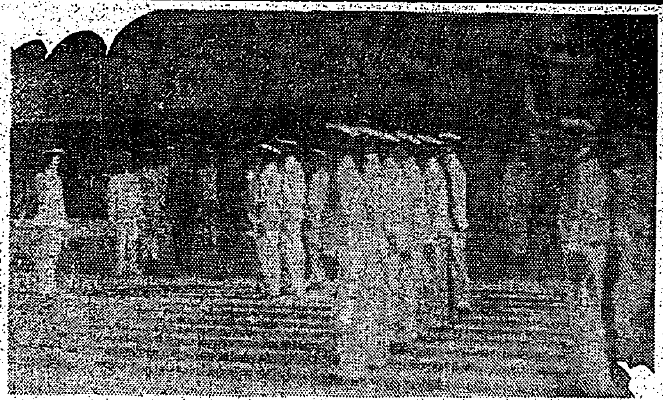

馬公での海軍觀閲點呼

傷痍軍人が白衣の勇士慰問

南方棉作の技術員
きのふ晴れの講習修了式

奉公青年訓練

金屬の回收

志願兵訓練生の慰問へ

課長會議で各課連絡緊密化

十五勇士の英靈
高雄で市葬執行

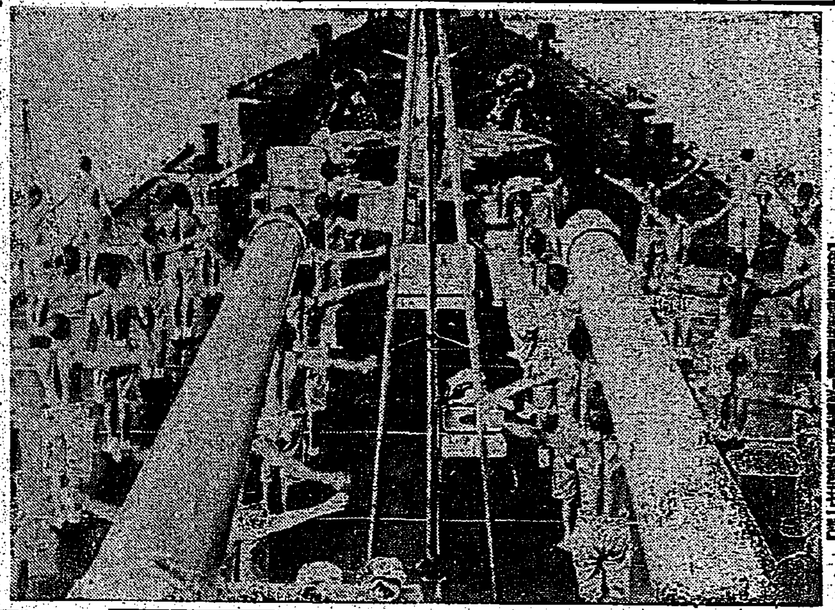

南の旭日を浴び艦上に…海の勇士

海水使用解禁
基隆市のコレラ

國語不解者一掃

家庭防空群
馬公で競技會

臺南州下市郡對抗野球戰

遺家族の診療所
臺東軍人援護會で建設

銃後家庭保健問題
"醫藥"への認識が必要

夏蜜の今昔

服藥の時間

お茶と水

粉藥と水藥

愛の赤道 (210)
竹田敏彦 作
伸一 畫

二人の被害者 (八)

是さへあれば　お料理は滿點◇
美味經濟な榮養調味料
明治 エキス
明治製菓株式會社・發賣

小心・恐怖矯正
東京正生院

ドモリ
東京正生院

高級求人

ニキビ が取れて色白くなる
安藤文子

働く女性に多い生理の障害　正しく回復する
婦人藥經新藥
エムサン

積極強壯的劑　全身に滲潤なる活力を與へる
ビタクラ

勝馬出算祕錄傳

腑病ろくまく
全快者發表の高貴藥配劑

りん病
ばい毒
中風
胃腸病
台灣

軽い内なら治りが早い　経過の良くない方へ
有田ドラッグ

國際效力單位檢定保證
秋　體力充實の好機
時節　健民生活の把握よ
水產林兼の
ビタドール
D.A.V劑

茶の科學
緑茶界の最高基準品
明治の茶
明治製菓株式會社・特撰製

南風原病院
吉田内科醫院
毛深
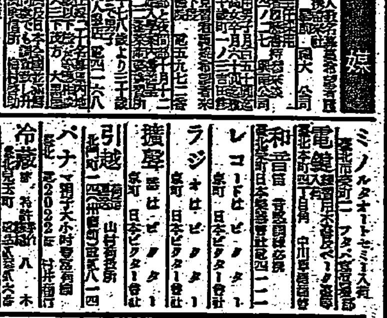
サントリーウヰスキー